



# CAN KIKU

*Càterings i Productes*



# PASTISSOS I COQUES

# COQUES DE FULL

- **Coca de llavaneres:**

0,75 kg (6 / 7 persones) o 1,1 kg ( 10 persones)

- **Coca de full amb fruita:**

0,75 kg (6 / 7 persones) o 1,1 kg ( 10 persones)



# COCA DE BRIOIX



CREMA  
FRUITA  
PINYONS  
XOCO



- 1/2 kg 10-15 talls
- 1 kg 25-30 talls

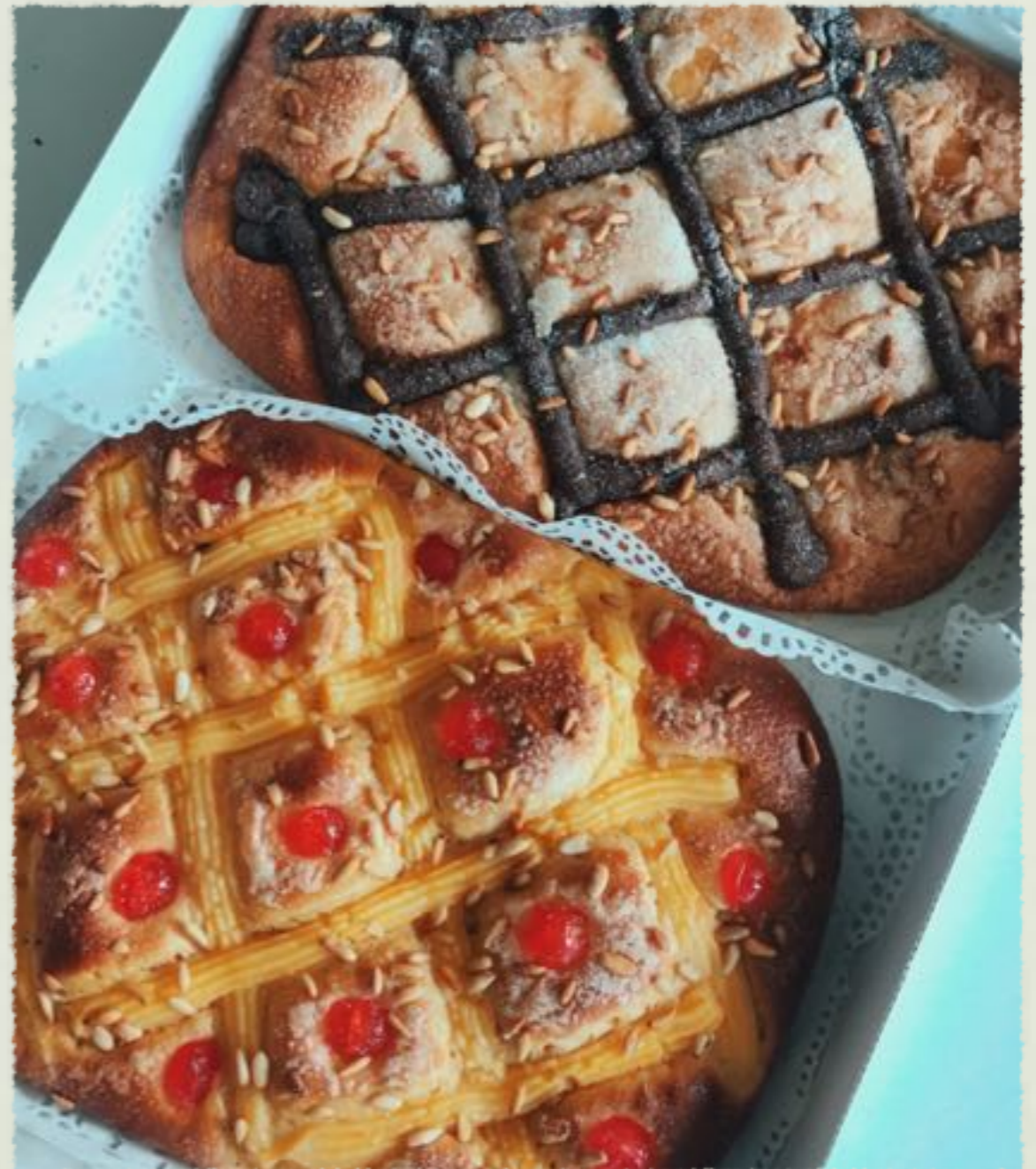

# PASTÍS INDIANA



PA DE PESSIC  
AMB CREMA  
DE XOCOLATA  
PER DINS

- 0,8 kg per 10 persones
- 1,2 kg per 15 persones
- 1,8 kg per 20 persones
- 2,3 kg per 25 persones
- 2,9 kg per 30 persones
- 3,5 kg per 35 persones (màxima)

# PASTÍS MASSINI



NATA, TRUFA I  
IEMA CREMADA  
PER SOBRE

- 1 kg per 10 persones
- Mínim de 500-600 grms

# PASTISSOS VARIATS



NATA

TRUFA

CREMA

XOCOLATA

## OPCIONES A ESCOLLIR:

- **Per dins:** Nata, Trufa, Crema o Xocolata negra
- **Per fora:** Iema Cremada, Nata, Trufa, Crema (sense cremar) o Xocolata negra

# PASTÍS SACHER O DE XOCOLATA

**PASTÍS SACHER:** pa de pessic de xocolata amb mermelada de maduixa dins i recobert de xocolata

**PASTÍS DE XOCOLATA:** pa de pessic de xocolata amb xocolata dins i fora (imatge)





# PASTÍS ESPECIAL



- 1 kg per 10 persones
- Mínim de 2,5 kgs
- **A tenir en compte:** el pes i el preu no es poden calcular exacte.

# CAN KIKU

F O R N   D E   P A  

---

C A T E R I N G